



Unione Europea

**FONDI
STRUTTURALI
EUROPEI**

pon
2014-2020



MIUR

Ministero dell'Istruzione, dell'Università e della Ricerca
Dipartimento per la programmazione e la Gestione delle
Risorse Umane, Finanziarie e Strumentali
Direzione Generale per interventi in materia di Edilizia
Scolastica per la gestione dei Fondi Strutturali per
l'Istruzione e per l'Innovazione Digitale
Ufficio IV

PER LA SCUOLA - COMPETENZE E AMBIENTI PER L'APPRENDIMENTO (FSE)

AVVISO PUBBLICO 2669 del 03/03/2017

“SVILUPPO DEL PENSIERO COMPUTAZIONALE, DELLA CREATIVITÀ DIGITALE E DELLE COMPETENZE DI CITTADINANZA DIGITALE”

Fondi Strutturali Europei – Programma Operativo Nazionale “Per la scuola, Competenze e Ambienti per l’Apprendimento” 2014-2020. Asse I – Istruzione – Fondo Sociale Europeo (FSE) – Obiettivo Specifico 10.2 Miglioramento delle competenze chiave degli allievi - Azione 10.2.2 Azioni volte allo sviluppo delle competenze trasversali.

Progetto d’Istituto “**PROGRAMMARE GIOCANDO**”

Codice progetto: **10.2.2A-FSEPON-CA-2018-1330**

CUP: **B18H17000220007**

CITTADINANZA E CREATIVITA'

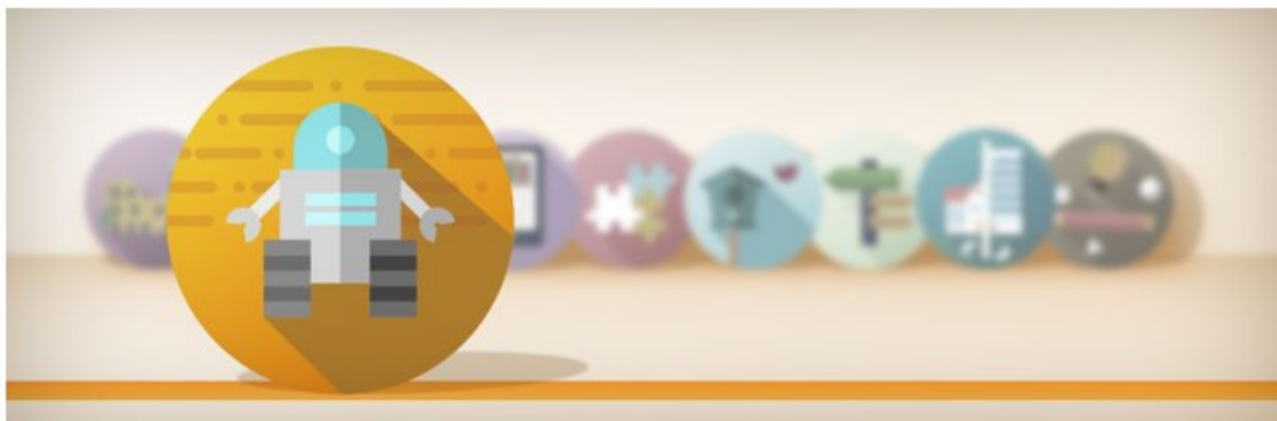

VERBALE N. 1

OGGETTO: verbale della Commissione per l’esame delle istanze pervenute di cui all’avviso personale interno prot. n. 2491-06-05 del 17.06.2019, per la selezione di Tutor, referente alla Valutazione e Supporto Coordinamento, per il progetto formativo PON FSE “Programmare giocando”, relativo ai Fondi Strutturali Europei – Programma Operativo Nazionale “Per la Scuola, Competenze e Ambienti per l’Apprendimento” – 2014-2020.

Il giorno 26 giugno 2019 alle ore 17:00, nell’ufficio di Presidenza dell’Istituto Comprensivo di Buccino, si è riunita la Commissione, nominata con Determina Dirigenziale prot. n.2685-06-05 del 25/06/2019, per l’esame delle istanze di partecipazione all’avviso interno per la selezione delle figure coinvolte nel progetto PON FSE d’Istituto “Programmare giocando”.

Risultano presenti tutti i membri della Commissione, nelle persone di:

- Dott.ssa **Rosangela LARDO**, Dirigente Scolastico con funzione di Presidente;
- Prof. **Gaetano RUSSO**, con funzione di Segretario verbalizzante;
- Prof. **Mariano MANZI**, con funzione di componente

LA COMMISSIONE

prende atto della validità della deliberazione in quanto risultano presenti tutti i suoi componenti; prende atto, altresì, delle candidature presentate dalle figure interessate a collaborare alla realizzazione delle attività formative del progetto PON FSE “Programmare giocando”, come da seguenti elenchi:

<u>CANDIDATI TUTOR</u>		<u>PROTOCOLLO ISTANZA</u>
Cognome	Nome	
GIANNELLA	OTTAVIO	2516-07-02 del 18.06.2019
RE	CARMELINA	2541-07-02 del 20.06.2019
MORRIELLO	ANGELAMARIA	2588-07-02 del 21.06.2019
CARUSO	FRANCO	2658-08 del 25.06.2019
		2662-08 del 25.06.2019
		2664-08 del 25.06.2019

<u>CANDIDATI REFERENTE VALUTAZIONE</u>		<u>PROTOCOLLO ISTANZA</u>
Cognome	Nome	
LORDI	MARILENA	2626-08 del 24.06.2019

<u>CANDIDATI SUPPORTO COORDINAMENTO</u>		<u>PROTOCOLLO ISTANZA</u>
Cognome	Nome	
PARISI	ANGELO	2637-08 del 24.06.2019

Ultimate le discussioni preliminari si passa ad esaminare le istanze dei candidati con conseguente valutazione dei titoli e delle esperienze professionali e relativa attribuzione di punteggio, come da avviso pubblico. La Commissione a fine esame comparativo ha elaborato le seguenti graduatorie provvisorie:

GRADUATORIE TUTOR

Modulo [Programmare giocando 1](#)

CANDIDATO/A	PUNTEGGIO
CARUSO FRANCO	47,00
MORRIELLO ANGELAMARIA	21,00

Modulo **Programmare giocando 2**

CANDIDATO/A	PUNTEGGIO
CARUSO FRANCO	47,00

Modulo **Programmare giocando 3**

CANDIDATO/A	PUNTEGGIO
CARUSO FRANCO	47,00
RE CARMELINA	32,00
GIANNELLA OTTAVIO	13,00

GRADUATORIA REFERENTE ALLA VALUTAZIONE

CANDIDATO/A	PUNTEGGIO
LORDI MARILENA	10,00

GRADUATORIA SUPPORTO COORDINAMENTO

CANDIDATO/A	PUNTEGGIO
PARISI ANGELO	29,00

Tutto quanto su esposto viene letto e approvato all'unanimità dalla Commissione.

Il segretario verbalizzante alle ore 18:30 legge il verbale e si approva.

Il Presidente convoca la Commissione per venerdì 28 giugno 2019 alle ore 14:00

F.to Il Presidente, Dott.ssa Rosangela Lardo

F.to Il Docente-Segretario Prof. Russo Gaetano

F.to Il Docente-Componente Prof. Manzi Mariano