



Unione Europea

**FONDI  
STRUTTURALI  
EUROPEI**

**pon**  
2014-2020



MIUR

Ministero dell'Istruzione, dell'Università e della Ricerca  
Dipartimento per la programmazione e la Gestione delle  
Risorse Umane, Finanziarie e Strumentali  
Direzione Generale per interventi in materia di Edilizia  
Scolastica per la gestione dei Fondi Strutturali per  
l'Istruzione e per l'Innovazione Digitale  
Ufficio IV

PER LA SCUOLA - COMPETENZE E AMBIENTI PER L'APPRENDIMENTO (FSE)

**Fondi Strutturali Europei – Programma Operativo Nazionale “Per la scuola, competenze e ambienti per l’apprendimento” 2014-2020**

**Avviso pubblico 4427 del 02/05/2017**

**“Potenziamento dell’educazione al patrimonio culturale, artistico, paesaggistico”**

**Progetto d’Istituto “UN PATRIMONIO DA RIESPLORARE”**

**Codice progetto: 10.2.5A-FSEPON-CA-2018-240 - CUP: B17I17000360006**

**PATRIMONIO CULTURALE E ARTISTICO**

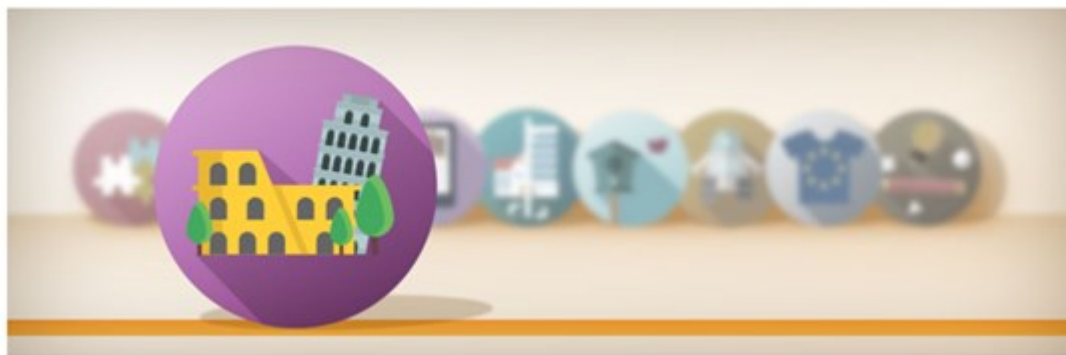

**GRADUATORIE DEFINITIVE TUTOR, VALUTATORE, SUPPORTO COORDINAMENTO**

Modulo **La scuola adotta un monumento 1**

CANDIDATO/A	PUNTEGGIO
MANZI MARIANO	46,00

Modulo **La scuola adotta un monumento 2**

CANDIDATO/A	PUNTEGGIO
GALLUCCI VINCENZO	19,00
LORDI MARILENA	10,00

Modulo **Esploratori a casa nostra 1**

CANDIDATO/A	PUNTEGGIO
IUORIO TONINO	42,00
POLICASTRO CRISTINA	16,00

Modulo **Esploratori a casa nostra 2**

CANDIDATO/A	PUNTEGGIO
<b>RUSSO GAETANO</b>	<b>31,00</b>
<b>GALLUCCI VINCENZO</b>	<b>19,00</b>

Modulo **Piccoli Artisti**

CANDIDATO/A	PUNTEGGIO
<b>IURIO TONINO</b>	<b>42,00</b>

**GRADUATORIA REFERENTE ALLA VALUTAZIONE**

CANDIDATO/A	PUNTEGGIO
<b>MORRIELLO ANGELAMARIA</b>	<b>24,00</b>

**GRADUATORIA SUPPORTO COORDINAMENTO**

CANDIDATO/A	PUNTEGGIO
<b>PARISI ANGELO</b>	<b>26,00</b>

ASSEGNAZIONE dei TUTOR AI MODULI

MODULO	TUTOR
LA SCUOLA ADOTTA UN MONUMENTO 1	<b>MANZI MARIANO</b>
LA SCUOLA ADOTTA UN MONUMENTO 2	<b>GALLUCCI VINCENZO</b>
ESPLORATORI A CASA NOSTRA 1	<b>IURIO TONINO</b>
ESPLORATORI A CASA NOSTRA 2	<b>RUSSO GAETANO</b>
PICCOLI ARTISTI	<b>IURIO TONINO</b>

REFERENTE ALLA VALUTAZIONE: **MORRIELLO ANGELAMARIA**

SUPPORTO COORDINAMENTO: **PARISI ANGELO**

**Il Dirigente Scolastico**  
**F.to Dott.ssa Rosangela Lardo**